

Alto Rio Içá, Amazonas, BRASIL

Seleção de Mamíferos Registrados no Alto Rio Içá

Farah Carrasco-Rueda¹, Alexander Arévalo-Sandi^{2,3}, Ivan Junqueira⁴, Jackson Moraes⁵, Alcinate Vargas Adão⁶, Jordão Soares Fidelis⁷, Erli Vargas Adão⁶, Wilson Spironello⁸ e Maria Nazareth Ferreira da Silva³

¹Field Museum of Natural History, USA, ²Instituto Nacional de Pesquisas da Amazônia, Brasil, ³Grupo de Pesquisas de Mamíferos Amazônicos, Brasil, ⁴Instituto de Desenvolvimento Sustentável Mamirauá, Brasil, ⁵Mamuriá I, ⁶Nova Floresta do Urutauí, ⁷Mamuriá II & ⁸Instituto Nacional da Mata Atlântica, Brasil

Produzido pelos autores. Desenho: Maria Padilla, Field Museum. Agradecimentos: Matthew Hallett, Mark Johnston, Frankfurt Zoological Society (Equipamentos adicionais); Anderson Feijó, Carlos Aya e Ítalo Mourthé (identificação das espécies); Álvaro del Campo, Fernando Lessa, Ramiro Melinski, Nigel Pitman e Cameron Rutt (fotos adicionais). Arévalo-Sandi foi apoiado por uma bolsa de pós-doutorado do CNPq (processo nº 319262/2025-1).

Significado das cores dos nomes comuns: **verde** nome comum no Içá, **preto** nome comum Sociedade Brasileira de Mastozoologia



© Field Museum (2026) CC BY-NC 4.0. Os materiais sob esta licença são livres para uso/ compartilhamento/ remixagem com atribuição, mas não permitem o uso comercial da obra original.

[science.fieldmuseum.org/fieldguides] [1811] versão 1 5/2026

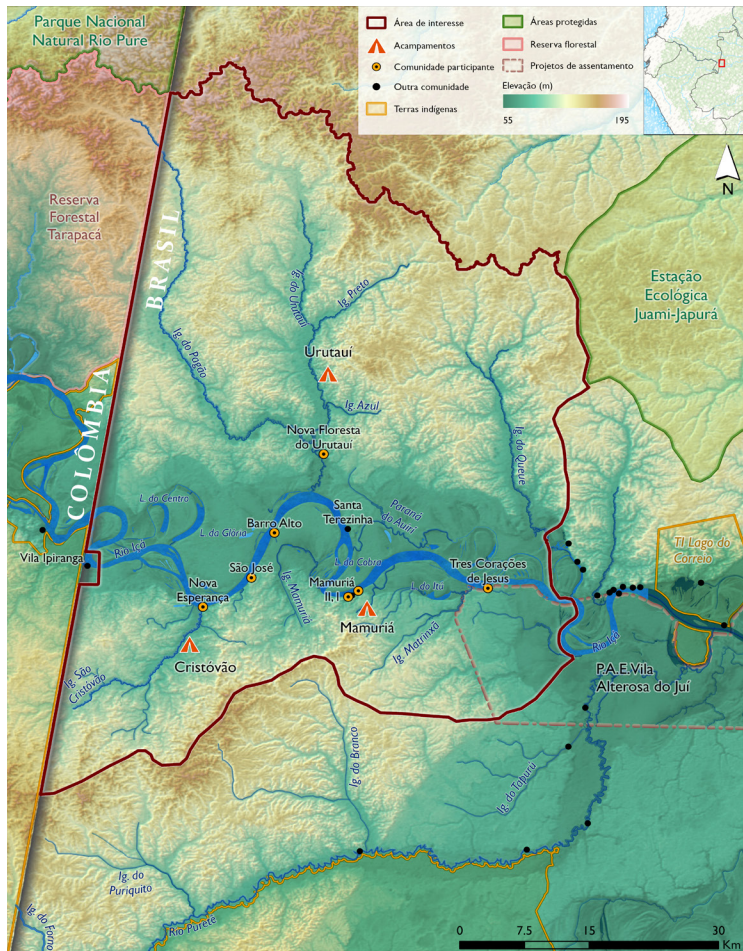

1 Acampamentos do Inventário Rápido 33 no Alto Rio Içá. Mapa: Gabriel Yarleque

A região do Alto Rio Içá compreende uma vasta paisagem de florestas contínuas, rios sinuosos e áreas de várzea no extremo oeste do estado do Amazonas, na fronteira do Brasil com a Colômbia. Inserida na bacia do rio Putumayo-Içá, a região abriga cabeceiras, lagos e igarapés que sustentam uma extraordinária diversidade biológica e desempenham papel central na vida e na mobilidade das populações indígenas que ali vivem e transitam há gerações. Trata-se de uma área remota, de difícil acesso e historicamente pouco estudada do ponto de vista científico, mas profundamente conhecida e manejada pelos povos indígenas da região – os Tikuna, Kukama, e Kambeba, cujos conhecimentos acumulados moldaram essas paisagens ao longo do tempo.

Este guia de campo é baseado no Inventário Rápido Social e Biológico realizado em maio de 2025 pelo Field Museum, numa área de 350.787 hectares no Alto Rio Içá. O inventário reuniu cientistas de diferentes áreas e especialistas indígenas para documentar, de forma integrada, a biodiversidade, a história e os sistemas de uso do território. Os resultados revelam um mosaico ecológico altamente conservado, com populações robustas de vertebrados de grande porte, elevada diversidade de aves e mamíferos, e fortes evidências de uma longa história de ocupação e manejo indígena, expressa tanto em práticas cotidianas quanto em marcos culturais da paisagem.

Os resultados completos do Inventário Rápido N.º 33 estão disponíveis em: rapidinventories.fieldmuseum.org/copy-of-ri-33

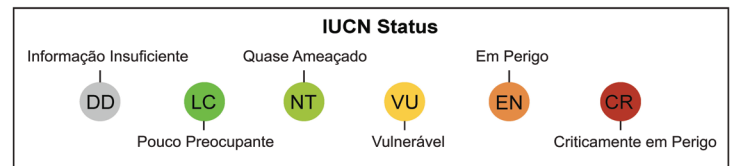

No componente de mamíferos do inventário, a equipe registrou 79 espécies por meio de armadilhas fotográficas, trilhas de observação, registros acústicos e encontros ocasionais, incluindo mamíferos de médio e grande porte, pequenos mamíferos e morcegos. Este número inclui pelo menos 13 espécies globalmente ameaçadas ou em perigo de extinção, incluindo a onça-pintada, a anta e o cachorro-de-orelha-curta. Espécies-chave para a segurança alimentar e a cultura local — como porcos-do-mato, veados, macacos e roedores de grande porte — foram frequentemente registradas, assim como predadores de topo e espécies raras ou sensíveis à perturbação ambiental. Este guia apresenta fotografias de espécies documentadas durante o inventário, acompanhadas de seus nomes comuns e científico.

Legenda: armadilha fotográfica captura registro acustico observação direta rastros e sinais vocalização

Apoio: Gordon and Betty Moore Foundation and Bobolink Foundation. A expedição foi realizada com a autorização do Conselho Nacional de Desenvolvimento Científico e Tecnológico (CNPq, Portaria 2.196 de 10 de março de 2025) e da Comissão Nacional de Ética em Pesquisa (CONEP, CAAE 77202424.2.0000.0006).



Alto Rio Içá, Amazonas, BRASIL

Seleção de Mamíferos Registrados no Alto Rio Içá

Farah Carrasco-Rueda¹, Alexander Arévalo-Sandi^{2,3}, Ivan Junqueira⁴, Jackson Moraes⁵, Alcinate Vargas Adão⁶, Jordão Soares Fidelis⁷, Erli Vargas Adão⁶, Wilson Spironello⁸ e Maria Nazareth Ferreira da Silva³

¹Field Museum of Natural History, USA, ²Instituto Nacional de Pesquisas da Amazônia, Brasil, ³Grupo de Pesquisas de Mamíferos Amazônicos, Brasil, ⁴Instituto de Desenvolvimento Sustentável Mamirauá, Brasil, ⁵Mamuriá I, ⁶Nova Floresta do Urutaú, ⁷Mamuriá II & ⁸Instituto Nacional da Mata Atlântica, Brasil

Produzido pelos autores. Desenho: Maria Padilla, Field Museum. Agradecimentos: Matthew Hallett, Mark Johnston, Frankfurt Zoological Society (Equipamentos adicionais); Anderson Feijó, Carlos Aya e Ítalo Mourthé (identificação das espécies); Álvaro del Campo, Fernando Lessa, Ramiro Melinski, Nigel Pitman e Cameron Rutt (fotos adicionais). Arévalo-Sandi foi apoiado por uma bolsa de pós-doutorado do CNPq (processo nº 319262/2025-1).

Significado das cores dos nomes comuns: **verde** nome comum no Içá, **preto** nome comum Sociedade Brasileira de Mastozoologia



© Field Museum (2026) CC BY-NC 4.0. Os materiais sob esta licença são livres para uso/ compartilhamento/ remixagem com atribuição, mas não permitem o uso comercial da obra original.

[science.fieldmuseum.org/fieldguides]

[1811] versão 1 5/2026

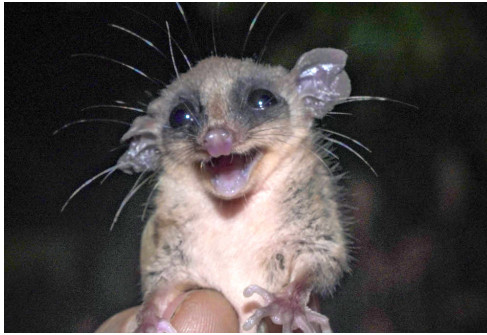

2 *Marmosa lepida*
DIDELPHIDAE
mucura chichica
cuíca, marmosa



3 *Marmosa* sp.
DIDELPHIDAE
mucura chichica
cuíca, marmosa



4 *Marmosa (Micoureus)* sp.
DIDELPHIDAE
mucura chichica
cuíca, marmosa



5 *Metachirus nudicaudatus*
DIDELPHIDAE
mucura pequena
cuíca-de-quatro-olhos



6 *Caluromys lanatus*
DIDELPHIDAE
manbira
cuíca lanosa



7 *Philander* sp.
DIDELPHIDAE
mucura pequena
cuíca-de-quatro-olhos



8 *Didelphis marsupialis*
DIDELPHIDAE
mucura grande
gambá



9 *Microsciurus* sp.
SCIURIDAE
—
quatipuruzinho



10 *Hadroskiurus* sp.
SCIURIDAE
quatipuru
quatipuru



Alto Rio Içá, Amazonas, BRASIL

Seleção de Mamíferos Registrados no Alto Rio Içá

Farah Carrasco-Rueda¹, Alexander Arévalo-Sandi^{2,3}, Ivan Junqueira⁴, Jackson Moraes⁵, Alcina de Vargas Adão⁶, Jordão Soares Fidelis⁷, Erli Vargas Adão⁶, Wilson Spironello⁸ e Maria Nazareth Ferreira da Silva³

¹Field Museum of Natural History, USA, ²Instituto Nacional de Pesquisas da Amazônia, Brasil, ³Grupo de Pesquisas de Mamíferos Amazônicos, Brasil, ⁴Instituto de Desenvolvimento Sustentável Mamirauá, Brasil, ⁵Mamuriá I, ⁶Nova Floresta do Urutaú, ⁷Mamuriá II & ⁸Instituto Nacional da Mata Atlântica, Brasil

Produzido pelos autores. Desenho: Maria Padilla, Field Museum. Agradecimentos: Matthew Hallett, Mark Johnston, Frankfurt Zoological Society (Equipamentos adicionais); Anderson Feijó, Carlos Aya e Ítalo Mourthé (identificação das espécies); Álvaro del Campo, Fernando Lessa, Ramiro Melinski, Nigel Pitman e Cameron Rutt (fotos adicionais). Arévalo-Sandi foi apoiado por uma bolsa de pós-doutorado do CNPq (processo nº 319262/2025-1).

Significado das cores dos nomes comuns: **verde** nome comum no Içá, **preto** nome comum Sociedade Brasileira de Mastozoologia



© Field Museum (2026) CC BY-NC 4.0. Os materiais sob esta licença são livres para uso/ compartilhamento/ remixagem com atribuição, mas não permitem o uso comercial da obra original.

[science.fieldmuseum.org/fieldguides]

[1811] versão 1 5/2026



11

Hadroskiurus sp.
SCIURIDAE
quatipuru
quatipuru

LC



12

Proechimys sp.
ECHIMYIDAE
cutiara, rato
rato-de-espinho



13

Myoprocta pratti
DASYPROCTIDAE
cutiara
cutiara

LC



14

Myoprocta pratti
DASYPROCTIDAE
cutiara
cutiara

LC



15

Dasyprocta fuliginosa
DASYPROCTIDAE
cutia
cutia

LC



16

Dasyprocta fuliginosa
DASYPROCTIDAE
cutia
cutia

LC



17

Cuniculus paca
CUNICULIDAE
paca
paca

LC



18

Dasybus pastasae
DASYPODIDAE
tatu
tatu-quinze-quilos



19

Dasybus novemcinctus
DASYPODIDAE
tatu
tatu-galinha

LC



Alto Rio Içá, Amazonas, BRASIL

Seleção de Mamíferos Registrados no Alto Rio Içá

Farah Carrasco-Rueda¹, Alexander Arévalo-Sandi^{2,3}, Ivan Junqueira⁴, Jackson Moraes⁵, Alcinande Vargas Adão⁶, Jordão Soares Fidelis⁷, Erli Vargas Adão⁶, Wilson Spironello⁸ e Maria Nazareth Ferreira da Silva³

¹Field Museum of Natural History, USA, ²Instituto Nacional de Pesquisas da Amazônia, Brasil, ³Grupo de Pesquisas de Mamíferos Amazônicos, Brasil, ⁴Instituto de Desenvolvimento Sustentável Mamirauá, Brasil, ⁵Mamuriá I, ⁶Nova Floresta do Urutaú, ⁷Mamuriá II & ⁸Instituto Nacional da Mata Atlântica, Brasil

Produzido pelos autores. Desenho: Maria Padilla, Field Museum. Agradecimentos: Matthew Hallett, Mark Johnston, Frankfurt Zoological Society (Equipamentos adicionais); Anderson Feijó, Carlos Aya e Ítalo Mourthé (identificação das espécies); Álvaro del Campo, Fernando Lessa, Ramiro Melinski, Nigel Pitman e Cameron Rutt (fotos adicionais). Arévalo-Sandi foi apoiado por uma bolsa de pós-doutorado do CNPq (processo nº 319262/2025-1).

Significado das cores dos nomes comuns: **verde** nome comum no Içá, **preto** nome comum Sociedade Brasileira de Mastozoologia



© Field Museum (2026) CC BY-NC 4.0. Os materiais sob esta licença são livres para uso/ compartilhamento/ remixagem com atribuição, mas não permitem o uso comercial da obra original.

[science.fieldmuseum.org/fieldguides]

[1811] versão 1 5/2026



20 *Dasyus novemcinctus*
DASYPODIDAE
tatu
tatu-galinha LC



21 *Priodontes maximus*
CHLAMYPHORIDAE
tatu-canastra
tatu-canastra VU



22 *Priodontes maximus*
CHLAMYPHORIDAE
tatu-canastra
tatu-canastra VU



23 *Tamandua tetradactyla*
MYRMECOPHAGIDAE
tamanduá-mirim
tamanduá-mirim LC



24 *Myrmecophaga tridactyla* (adulta, juvenil)
MYRMECOPHAGIDAE
tamanduá-bandeira
tamanduá-bandeira VU



25 *Myrmecophaga tridactyla*
MYRMECOPHAGIDAE
tamanduá-bandeira
tamanduá-bandeira VU



26 *Dicotyles tajacu*
TAYASSUIDAE
caititu
cateto LC



27 *Dicotyles tajacu*
TAYASSUIDAE
caititu
cateto LC

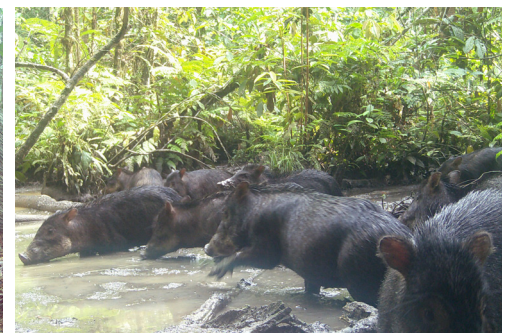

28 *Tayassu pecari*
TAYASSUIDAE
queixada
queixada VU

Alto Rio Içá, Amazonas, BRASIL

Seleção de Mamíferos Registrados no Alto Rio Içá

Farah Carrasco-Rueda¹, Alexander Arévalo-Sandi^{2,3}, Ivan Junqueira⁴, Jackson Moraes⁵, Alcina de Vargas Adão⁶, Jordão Soares Fidelis⁷, Erli Vargas Adão⁶, Wilson Spironello⁸ e Maria Nazareth Ferreira da Silva³

¹Field Museum of Natural History, USA, ²Instituto Nacional de Pesquisas da Amazônia, Brasil, ³Grupo de Pesquisas de Mamíferos Amazônicos, Brasil, ⁴Instituto de Desenvolvimento Sustentável Mamirauá, Brasil, ⁵Mamuriá I, ⁶Nova Floresta do Urutaú, ⁷Mamuriá II & ⁸Instituto Nacional da Mata Atlântica, Brasil

Produzido pelos autores. Desenho: Maria Padilla, Field Museum. Agradecimentos: Matthew Hallett, Mark Johnston, Frankfurt Zoological Society (Equipamentos adicionais); Anderson Feijó, Carlos Aya e Ítalo Mourthé (identificação das espécies); Álvaro del Campo, Fernando Lessa, Ramiro Melinski, Nigel Pitman e Cameron Rutt (fotos adicionais). Arévalo-Sandi foi apoiado por uma bolsa de pós-doutorado do CNPq (processo nº 319262/2025-1).

Significado das cores dos nomes comuns: **verde** nome comum no Içá, **preto** nome comum Sociedade Brasileira de Mastozoologia







© Field Museum (2026) CC BY-NC 4.0. Os materiais sob esta licença são livres para uso/ compartilhamento/ remixagem com atribuição, mas não permitem o uso comercial da obra original.





[science.fieldmuseum.org/fieldguides]

[1811] versão 1 5/2026





29 *Mazama nemorivaga*
CERVIDAE
veado-roxo
veado-catingueiro     LC





30 *Mazama nemorivaga*
CERVIDAE
veado-roxo
veado-catingueiro     LC



31 *Mazama americana*
CERVIDAE
veado-vermelho
veado-mateiro   DD





32 *Tapirus terrestris*
TAPIRIDAE
anta
anta    VU



33 *Tapirus terrestris*
TAPIRIDAE
anta
anta    VU



34 *Nasua nasua*
PROCYONIDAE
quati
quati   LC



35 *Eira barbara*
MUSTELIDAE
irara
irara  LC



36 *Eira barbara*
MUSTELIDAE
irara
irara  LC



37 *Potos flavus*
PROCYONIDAE
macaco jupará
jupará   LC

Alto Rio Içá, Amazonas, BRASIL

Seleção de Mamíferos Registrados no Alto Rio Içá

Farah Carrasco-Rueda¹, Alexander Arévalo-Sandi^{2,3}, Ivan Junqueira⁴, Jackson Moraes⁵, Alcina de Vargas Adão⁶, Jordão Soares Fidelis⁷, Erli Vargas Adão⁶, Wilson Spironello⁸ e Maria Nazareth Ferreira da Silva³

¹Field Museum of Natural History, USA, ²Instituto Nacional de Pesquisas da Amazônia, Brasil, ³Grupo de Pesquisas de Mamíferos Amazônicos, Brasil, ⁴Instituto de Desenvolvimento Sustentável Mamirauá, Brasil, ⁵Mamuriá I, ⁶Nova Floresta do Urutaú, ⁷Mamuriá II & ⁸Instituto Nacional da Mata Atlântica, Brasil

Produzido pelos autores. Desenho: Maria Padilla, Field Museum. Agradecimentos: Matthew Hallett, Mark Johnston, Frankfurt Zoological Society (Equipamentos adicionais); Anderson Feijó, Carlos Aya e Ítalo Mourthé (identificação das espécies); Álvaro del Campo, Fernando Lessa, Ramiro Melinski, Nigel Pitman e Cameron Rutt (fotos adicionais). Arévalo-Sandi foi apoiado por uma bolsa de pós-doutorado do CNPq (processo nº 319262/2025-1).

Significado das cores dos nomes comuns: **verde** nome comum no Içá, **preto** nome comum Sociedade Brasileira de Mastozoologia



© Field Museum (2026) CC BY-NC 4.0. Os materiais sob esta licença são livres para uso/ compartilhamento/ remixagem com atribuição, mas não permitem o uso comercial da obra original.

[science.fieldmuseum.org/fieldguides]

[1811] versão 1 5/2026



38

Potos flavus
PROCYONIDAE
macaco jupará
jupará

LC



39

Atelocynus microtis
CANIDAE
cachorro-do-mato
cachorro-do-mato-de-orelha-curta

NT



40

Leopardus pardalis
FELIDAE
jaguaritica
jaguaritica

LC



41

Puma yagouaroundi
FELIDAE
gato-mourisco
gato-mourisco

LC



42

Puma concolor
FELIDAE
onça-vermelha
puma, onça parta

LC



43

Panthera onca
FELIDAE
onça-pintada
onça-pintada

NT



44

Leontocebus nigricollis
CALLITHRICHIDAE
macaco boca branca
sauim

LC



45

Leontocebus nigricollis
CALLITHRICHIDAE
macaco boca branca
sauim

LC



46

Leontocebus fuscus
CALLITHRICHIDAE
macaco boca branca
sauim

LC



Alto Rio Içá, Amazonas, BRASIL

Seleção de Mamíferos Registrados no Alto Rio Içá

Farah Carrasco-Rueda¹, Alexander Arévalo-Sandi^{2,3}, Ivan Junqueira⁴, Jackson Moraes⁵, Alcinate Vargas Adão⁶, Jordão Soares Fidelis⁷, Erli Vargas Adão⁶, Wilson Spironello⁸ e Maria Nazareth Ferreira da Silva³

¹Field Museum of Natural History, USA, ²Instituto Nacional de Pesquisas da Amazônia, Brasil, ³Grupo de Pesquisas de Mamíferos Amazônicos, Brasil, ⁴Instituto de Desenvolvimento Sustentável Mamirauá, Brasil, ⁵Mamuriá I, ⁶Nova Floresta do Urutaú, ⁷Mamuriá II & ⁸Instituto Nacional da Mata Atlântica, Brasil

Produzido pelos autores. Desenho: Maria Padilla, Field Museum. Agradecimentos: Matthew Hallett, Mark Johnston, Frankfurt Zoological Society (Equipamentos adicionais); Anderson Feijó, Carlos Aya e Ítalo Mourthé (identificação das espécies); Álvaro del Campo, Fernando Lessa, Ramiro Melinski, Nigel Pitman e Cameron Rutt (fotos adicionais). Arévalo-Sandi foi apoiado por uma bolsa de pós-doutorado do CNPq (processo nº 319262/2025-1).

Significado das cores dos nomes comuns: **verde** nome comum no Içá, **preto** nome comum Sociedade Brasileira de Mastozoologia



© Field Museum (2026) CC BY-NC 4.0. Os materiais sob esta licença são livres para uso/ compartilhamento/ remixagem com atribuição, mas não permitem o uso comercial da obra original.

[science.fieldmuseum.org/fieldguides]

[1811] versão 1 5/2026



47

Saimiri macrodon
CEBIDAE
macaco-de-cheiro
macaco-de-cheiro

LC



48

Saimiri macrodon
CEBIDAE
macaco-de-cheiro
macaco-de-cheiro

LC

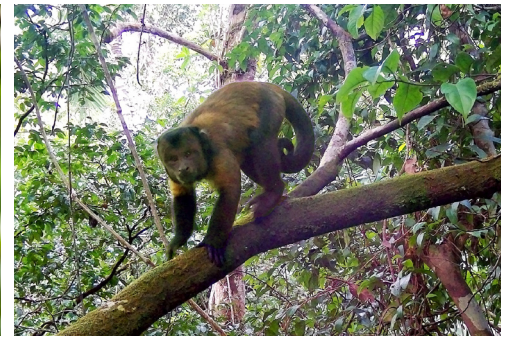

49

Sapajus apella
CEBIDAE
macaco-prego
macaco-prego

LC



50

Cebus sp.
CEBIDAE
caiarara
caiarara



51

Cebus yuracus
CEBIDAE
caiarara
caiarara



52

Cheracebus lucifer
PITHECIIDAE
zogue-zogue
zogue-zogue

LC



53

Pithecia hirsuta
PITHECIIDAE
parauacu
parauacu

LC

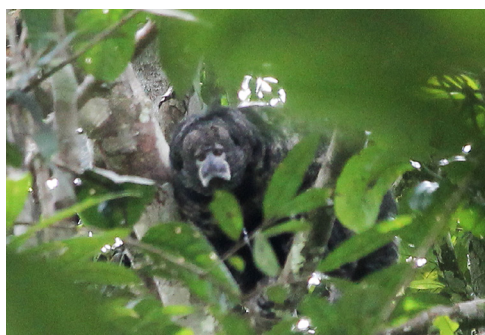

54

Pithecia hirsuta
PITHECIIDAE
parauacu
parauacu

LC



55

Pithecia hirsuta
PITHECIIDAE
parauacu
parauacu

LC



Alto Rio Içá, Amazonas, BRASIL

Seleção de Mamíferos Registrados no Alto Rio Içá

Farah Carrasco-Rueda¹, Alexander Arévalo-Sandi^{2,3}, Ivan Junqueira⁴, Jackson Moraes⁵, Alcinande Vargas Adão⁶, Jordão Soares Fidelis⁷, Erli Vargas Adão⁶, Wilson Spironello⁸ e Maria Nazareth Ferreira da Silva³

¹Field Museum of Natural History, USA, ²Instituto Nacional de Pesquisas da Amazônia, Brasil, ³Grupo de Pesquisas de Mamíferos Amazônicos, Brasil, ⁴Instituto de Desenvolvimento Sustentável Mamirauá, Brasil, ⁵Mamuriá I, ⁶Nova Floresta do Urutaú, ⁷Mamuriá II & ⁸Instituto Nacional da Mata Atlântica, Brasil

Produzido pelos autores. Desenho: Maria Padilla, Field Museum. Agradecimentos: Matthew Hallett, Mark Johnston, Frankfurt Zoological Society (Equipamentos adicionais); Anderson Feijó, Carlos Aya e Ítalo Mourthé (identificação das espécies); Álvaro del Campo, Fernando Lessa, Ramiro Melinski, Nigel Pitman e Cameron Rutt (fotos adicionais). Arévalo-Sandi foi apoiado por uma bolsa de pós-doutorado do CNPq (processo nº 319262/2025-1).

Significado das cores dos nomes comuns: **verde** nome comum no Içá, **preto** nome comum Sociedade Brasileira de Mastozoologia



© Field Museum (2026) CC BY-NC 4.0. Os materiais sob esta licença são livres para uso/ compartilhamento/ remixagem com atribuição, mas não permitem o uso comercial da obra original.

[science.fieldmuseum.org/fieldguides]

[1811] versão 1 5/2026

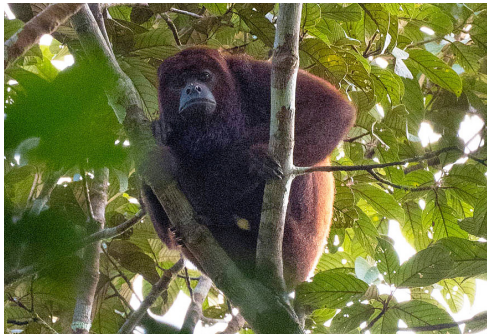

56

Alouatta seniculus
ATELIDAE
guariba
guariba

LC



57

Alouatta seniculus (juvenil)
ATELIDAE
guariba
guariba

LC



58

Lagothrix lagothricha cf. *poeppigii*
ATELIDAE
macaco-barrigudo
macaco-barrigudo

EN

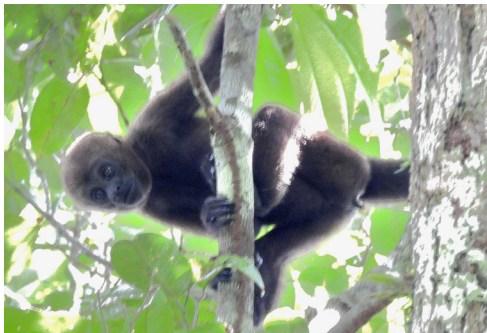
59 *Lagothrix lagothricha* cf. *poeppigii* (juvenil)

ATELIDAE
macaco-barrigudo
macaco-barrigudo

60 *Lagothrix lagothricha* cf. *lagothricha*

ATELIDAE
macaco-barrigudo
macaco-barrigudo

VU

61 *Lagothrix lagothricha* cf. *lagothricha*

ATELIDAE
macaco-barrigudo
macaco-barrigudo

VU



62

Rhynchonycteris naso
EMBALLONURIDAE
morcego
morcego-de-tromba

LC



63

Glossophaga soricina
PHYLLOSTOMIDAE
morcego
morcego-beija-flor

LC

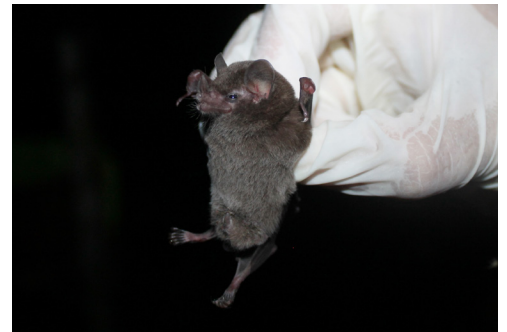

64

Lionycteris spurrelli
PHYLLOSTOMIDAE
morcego
morcego-beija-flor

LC



Alto Rio Içá, Amazonas, BRASIL

Seleção de Mamíferos Registrados no Alto Rio Içá

Farah Carrasco-Rueda¹, Alexander Arévalo-Sandi^{2,3}, Ivan Junqueira⁴, Jackson Moraes⁵, Alcina de Vargas Adão⁶, Jordão Soares Fidelis⁷, Erli Vargas Adão⁶, Wilson Spironello⁸ e Maria Nazareth Ferreira da Silva³

¹Field Museum of Natural History, USA, ²Instituto Nacional de Pesquisas da Amazônia, Brasil, ³Grupo de Pesquisas de Mamíferos Amazônicos, Brasil, ⁴Instituto de Desenvolvimento Sustentável Mamirauá, Brasil, ⁵Mamuriá I, ⁶Nova Floresta do Urutaú, ⁷Mamuriá II & ⁸Instituto Nacional da Mata Atlântica, Brasil

Produzido pelos autores. Desenho: Maria Padilla, Field Museum. Agradecimentos: Matthew Hallett, Mark Johnston, Frankfurt Zoological Society (Equipamentos adicionais); Anderson Feijó, Carlos Aya e Ítalo Mourthé (identificação das espécies); Álvaro del Campo, Fernando Lessa, Ramiro Melinski, Nigel Pitman e Cameron Rutt (fotos adicionais). Arévalo-Sandi foi apoiado por uma bolsa de pós-doutorado do CNPq (processo nº 319262/2025-1).

Significado das cores dos nomes comuns: **verde** nome comum no Içá, **preto** nome comum Sociedade Brasileira de Mastozoologia



© Field Museum (2026) CC BY-NC 4.0. Os materiais sob esta licença são livres para uso/ compartilhamento/ remixagem com atribuição, mas não permitem o uso comercial da obra original.

[science.fieldmuseum.org/fieldguides]

[1811] versão 1 5/2026



65 *Hsunnycteris pattoni* LC
PHYLLOSTOMIDAE
morcego
morcego-beija-flo



66 *Lophostoma silvicola* LC
PHYLLOSTOMIDAE
morcego
morcego



67 *Lophostoma silvicola* LC
PHYLLOSTOMIDAE
morcego
morcego



68 *Gardnerhycteris crenulatum* LC
PHYLLOSTOMIDAE
morcego
morcego



69 *Phylloderma stenops* LC
PHYLLOSTOMIDAE
morcego
morcego

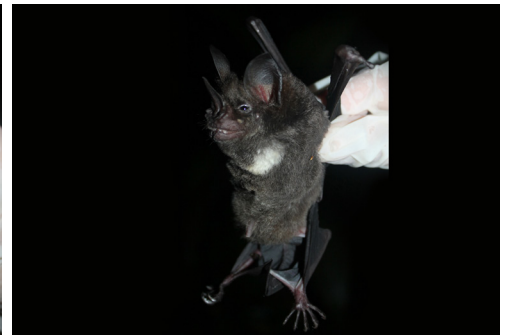

70 *Phyllostomus elongatus* LC
PHYLLOSTOMIDAE
morcego
morcego



71 *Phyllostomus elongatus* LC
PHYLLOSTOMIDAE
morcego
morcego



72 *Phyllostomus hastatus* LC
PHYLLOSTOMIDAE
morcego
morcego



73 *Tonatia maresi* LC
PHYLLOSTOMIDAE
morcego
morcego

Alto Rio Içá, Amazonas, BRASIL

Seleção de Mamíferos Registrados no Alto Rio Içá

Farah Carrasco-Rueda¹, Alexander Arévalo-Sandi^{2,3}, Ivan Junqueira⁴, Jackson Moraes⁵, Alcinate Vargas Adão⁶, Jordão Soares Fidelis⁷, Erli Vargas Adão⁶, Wilson Spironello⁸ e Maria Nazareth Ferreira da Silva³

¹Field Museum of Natural History, USA, ²Instituto Nacional de Pesquisas da Amazônia, Brasil, ³Grupo de Pesquisas de Mamíferos Amazônicos, Brasil, ⁴Instituto de Desenvolvimento Sustentável Mamirauá, Brasil, ⁵Mamuriá I, ⁶Nova Floresta do Urutaú, ⁷Mamuriá II & ⁸Instituto Nacional da Mata Atlântica, Brasil

Produzido pelos autores. Desenho: Maria Padilla, Field Museum. Agradecimentos: Matthew Hallett, Mark Johnston, Frankfurt Zoological Society (Equipamentos adicionais); Anderson Feijó, Carlos Aya e Ítalo Mourthé (identificação das espécies); Álvaro del Campo, Fernando Lessa, Ramiro Melinski, Nigel Pitman e Cameron Rutt (fotos adicionais). Arévalo-Sandi foi apoiado por uma bolsa de pós-doutorado do CNPq (processo nº 319262/2025-1).

Significado das cores dos nomes comuns: **verde** nome comum no Içá, **preto** nome comum Sociedade Brasileira de Mastozoologia



© Field Museum (2026) CC BY-NC 4.0. Os materiais sob esta licença são livres para uso/ compartilhamento/ remixagem com atribuição, mas não permitem o uso comercial da obra original.

[science.fieldmuseum.org/fieldguides] [1811] versão 1 5/2026



74 *Trachops cirrhosus*
PHYLLOSTOMIDAE
morcego
morcego

LC



75 *Trinycteris nicefori*
PHYLLOSTOMIDAE
morcego
morcego

LC



76 *Carollia brevicauda*
PHYLLOSTOMIDAE
morcego
morcego

LC



77 *Carollia perspicillata*
PHYLLOSTOMIDAE
morcego
morcego

LC



78 *Rhinophylla pumilio*
PHYLLOSTOMIDAE
morcego
morcego

LC



79 *Artibeus lituratus*
PHYLLOSTOMIDAE
morcego
morcego-das-frutas

LC



80 *Artibeus obscurus*
PHYLLOSTOMIDAE
morcego
morcego

LC

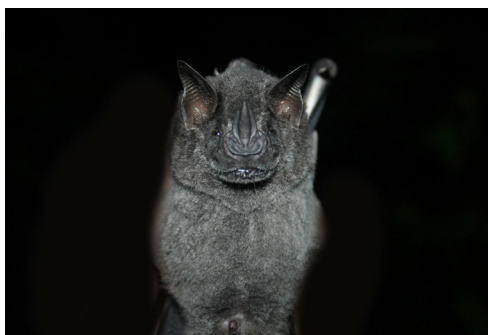

81 *Artibeus obscurus*
PHYLLOSTOMIDAE
morcego
morcego

LC



82 *Platyrrhinus infuscus*
PHYLLOSTOMIDAE
morcego
morcego-de-linha-branca

LC



Alto Rio Içá, Amazonas, BRASIL

Seleção de Mamíferos Registrados no Alto Rio Içá

Farah Carrasco-Rueda¹, Alexander Arévalo-Sandi^{2,3}, Ivan Junqueira⁴, Jackson Moraes⁵, Alcina de Vargas Adão⁶, Jordão Soares Fidelis⁷, Erli Vargas Adão⁶, Wilson Spironello⁸ e Maria Nazareth Ferreira da Silva³

¹Field Museum of Natural History, USA, ²Instituto Nacional de Pesquisas da Amazônia, Brasil, ³Grupo de Pesquisas de Mamíferos Amazônicos, Brasil, ⁴Instituto de Desenvolvimento Sustentável Mamirauá, Brasil, ⁵Mamuriá I, ⁶Nova Floresta do Urutaú, ⁷Mamuriá II & ⁸Instituto Nacional da Mata Atlântica, Brasil

Produzido pelos autores. Desenho: Maria Padilla, Field Museum. Agradecimentos: Matthew Hallett, Mark Johnston, Frankfurt Zoological Society (Equipamentos adicionais); Anderson Feijó, Carlos Aya e Ítalo Mourthé (identificação das espécies); Álvaro del Campo, Fernando Lessa, Ramiro Melinski, Nigel Pitman e Cameron Rutt (fotos adicionais). Arévalo-Sandi foi apoiado por uma bolsa de pós-doutorado do CNPq (processo nº 319262/2025-1).

Significado das cores dos nomes comuns: **verde** nome comum no Içá, **preto** nome comum Sociedade Brasileira de Mastozoologia



© Field Museum (2026) CC BY-NC 4.0. Os materiais sob esta licença são livres para uso/ compartilhamento/ remixagem com atribuição, mas não permitem o uso comercial da obra original.

[science.fieldmuseum.org/fieldguides] [1811] versão 1 5/2026

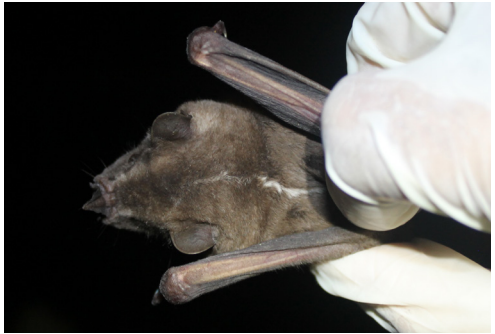

83

Platyrrhinus infuscus
PHYLLOSTOMIDAE
morcego
morcego-de-linha-branca



84

Sturnira magna
PHYLLOSTOMIDAE
morcego
morcego



85

Sturnira magna
PHYLLOSTOMIDAE
morcego
morcego



86

Uroderma bilobatum
PHYLLOSTOMIDAE
morcego
morcego



87

Uroderma bilobatum
PHYLLOSTOMIDAE
morcego
morcego



88

Myotis simus
VESPERTILIONIDAE
morcego
morcego



Alto Rio Içá, Amazonas, BRASIL

Seleção de Mamíferos Registrados no Alto Rio Içá

Farah Carrasco-Rueda¹, Alexander Arévalo-Sandi^{2,3}, Ivan Junqueira⁴, Jackson Moraes⁵, Alcina de Vargas Adão⁶, Jordão Soares Fidelis⁷, Erli Vargas Adão⁶, Wilson Spironello⁸ e Maria Nazareth Ferreira da Silva³

¹Field Museum of Natural History, USA, ²Instituto Nacional de Pesquisas da Amazônia, Brasil, ³Grupo de Pesquisas de Mamíferos Amazônicos, Brasil, ⁴Instituto de Desenvolvimento Sustentável Mamirauá, Brasil, ⁵Mamuriá I, ⁶Nova Floresta do Urutauí, ⁷Mamuriá II & ⁸Instituto Nacional da Mata Atlântica, Brasil

Produzido pelos autores. Desenho: Maria Padilla, Field Museum. Agradecimentos: Matthew Hallett, Mark Johnston, Frankfurt Zoological Society (Equipamentos adicionais); Anderson Feijó, Carlos Aya e Ítalo Mourthé (identificação das espécies); Álvaro del Campo, Fernando Lessa, Ramiro Melinski, Nigel Pitman e Cameron Rutt (fotos adicionais). Arévalo-Sandi foi apoiado por uma bolsa de pós-doutorado do CNPq (processo nº 319262/2025-1).

Significado das cores dos nomes comuns: **verde** nome comum no Içá, **preto** nome comum Sociedade Brasileira de Mastozoologia



© Field Museum (2026) CC BY-NC 4.0. Os materiais sob esta licença são livres para uso/ compartilhamento/ remixagem com atribuição, mas não permitem o uso comercial da obra original.

[science.fieldmuseum.org/fieldguides] [1811] versão 1 5/2026

Familia / Espécie	Nome comum no Içá	Nome comum (SBMz)	Status de conservação			Registros em cada acampamento			Alto Içá	Tamanho	Hábito
			IUCN	CITES	ICMBio 2022	Acampamento Mamuriá	Acampamento Urutauí	Acampamento Cristovão			
Didelphimorphia											
DIDELPHIDAE											
<i>Caluromys lanatus</i>	manbira	cuíca lanosa	LC	-	-		CT			pequeno não voador	arbóreo
<i>Didelphis marsupialis</i>	mucura grande	gambá	LC	-	-	CT	CT	CT		médio/grande	arbóreo
<i>Marmosa lepida</i>	mucura chichica	cuíca, marmosa	LC	-	-	C				pequeno não voador	arbóreo
<i>Marmosa murina waterhousei</i>	mucura chichica	cuíca, marmosa	LC*	-	-	C	C			pequeno não voador	arbóreo
<i>Marmosa</i> sp.	mucura chichica	cuíca, marmosa	-	-	-		CT			pequeno não voador	arbóreo
<i>Marmosa (Micoureus)</i> sp.	mucura chichica	cuíca, marmosa	-	-	-		CT			pequeno não voador	arbóreo
<i>Metachirus nudicaudatus</i>	mucura pequena	cuíca-de-quatro-olhos	LC	-	-	CT		CT		pequeno não voador	arbóreo
<i>Philander</i> sp.	mucura pequena	cuíca-de-quatro-olhos	-	-	-	CT		CT		pequeno não voador	arbóreo
Cingulata											
DASYPODIDAE											
<i>Dasyopus pastasae</i>	tatu	tatu-quinze-quilos	-	-	-	CT				médio/grande	terrestre
<i>Dasyopus novemcinctus</i>	tatu	tatu-galinha	LC	-	-	CT	CT			médio/grande	terrestre
<i>Dasyopus</i> spp.	tatu	tatu-quinze-quilos, tatu-galinha	-	-	-	T2	CT, T2	CT, T2			terrestre
CHLAMYPHORIDAE											
<i>Priodontes maximus</i>	tatu-canastra	tatu-canastra	VU	I	VU	CT, T2, O1	CT, T2, O2			médio/grande	terrestre
Pilosa											
MEGALONYCHIDAE											
<i>Choloepus</i> sp.	preguiça-real	preguiça-real	-	-	-	O1, T2**				médio/grande	arbóreo
MYRMECOPHAGIDAE											
<i>Myrmecophaga tridactyla</i>	tamanduá-bandeira	tamanduá-bandeira	VU	II	VU	CT, T2	CT, T2, O1			médio/grande	terrestre
<i>Tamandua tetradactyla</i>	tamanduá-mirim	tamanduá-mirim	LC	-	-	CT, T1	CT, T2			médio/grande	arbóreo
Primates											
CALLITHRICHIDAE											
<i>Leontocebus nigricollis</i>	macaco boca branca	sauim	LC	II	-	CT, T1, O1		T1, O1		médio/grande	arbóreo
<i>Leontocebus fuscus</i>	macaco boca branca	sauim	LC	II	-		CT, T1,3, O1			médio/grande	arbóreo
<i>Cebuella pygmaea</i>	mico-leãozinho	mico-leãozinho	VU	II	-		T1,3			médio/grande	arbóreo
CEBIDAE											
<i>Sapajus apella</i>	macaco-prego	macaco-prego	LC	II	-		CT, T1, O1,3	T1		médio/grande	arbóreo
<i>Cebus yuracus</i>	caiarara	caiarara	LC	II	-	T1, O1		T1,3, O1			
<i>Cebus</i> sp.	caiarara	caiarara	LC	II	-	T1, O1	CT, O1	T1,3, O1		médio/grande	arbóreo
<i>Saimiri macrodon</i>	macaco-de-cheiro	macaco-de-cheiro	LC***	II	-	O1	CT, O1	T1, O1		médio/grande	arbóreo

Alto Rio Içá, Amazonas, BRASIL

Seleção de Mamíferos Registrados no Alto Rio Içá

Farah Carrasco-Rueda¹, Alexander Arévalo-Sandi^{2,3}, Ivan Junqueira⁴, Jackson Moraes⁵, Alcinate Vargas Adão⁶, Jordão Soares Fidelis⁷, Erli Vargas Adão⁶, Wilson Spironello⁸ e Maria Nazareth Ferreira da Silva³

¹Field Museum of Natural History, USA, ²Instituto Nacional de Pesquisas da Amazônia, Brasil, ³Grupo de Pesquisas de Mamíferos Amazônicos, Brasil, ⁴Instituto de Desenvolvimento Sustentável Mamirauá, Brasil, ⁵Mamuriá I, ⁶Nova Floresta do Urutauí, ⁷Mamuriá II & ⁸Instituto Nacional da Mata Atlântica, Brasil

Produzido pelos autores. Desenho: Maria Padilla, Field Museum. Agradecimentos: Matthew Hallett, Mark Johnston, Frankfurt Zoological Society (Equipamentos adicionais); Anderson Feijó, Carlos Aya e Ítalo Mourthé (identificação das espécies); Álvaro del Campo, Fernando Lessa, Ramiro Melinski, Nigel Pitman e Cameron Rutt (fotos adicionais). Arévalo-Sandi foi apoiado por uma bolsa de pós-doutorado do CNPq (processo nº 319262/2025-1).

Significado das cores dos nomes comuns: **verde** nome comum no Içá, **preto** nome comum Sociedade Brasileira de Mastozoologia



© Field Museum (2026) CC BY-NC 4.0. Os materiais sob esta licença são livres para uso/ compartilhamento/ remixagem com atribuição, mas não permitem o uso comercial da obra original.

[science.fieldmuseum.org/fieldguides] [1811] versão 1 5/2026

Familia / Espécie	Nome comum no Içá	Nome comum (SBMz)	Status de conservação			Registros em cada acampamento			Alto Içá	Tamanho	Hábito
			IUCN	CITES	ICMBio 2022	Acampamento Mamuriá	Acampamento Urutauí	Acampamento Cristovão			
PITHECIIDAE											
<i>Cheracebus lucifer</i>	zogue-zogue	zogue-zogue	LC	II	-	O1,3	T3, O1,3	T1,3, O3		médio/grande	arbóreo
<i>Pithecia hirsuta</i>	parauacu	parauacu	LC	II	-	T1,3, O1	T1,3, O1	T1, O1		médio/grande	arbóreo
ATELIDAE											
<i>Lagothrix lagothricha</i> cf. <i>poepigii</i>	macaco-barrigudo	macaco-barrigudo	EN	II	VU	O1,3	O1	T1,2,3, O1		médio/grande	arbóreo
<i>Lagothrix lagothricha</i> cf. <i>lagothricha</i>	macaco-barrigudo	macaco-barrigudo	VU	II	VU	O1	T1, O1,3			médio/grande	arbóreo
<i>Alouatta seniculus</i>	guariba	guariba	LC	II	-	O3	O1,3	T1,3, O1		médio/grande	arbóreo
Rodentia											
SCIURIDAE											
<i>Hadroscurius</i> sp.	quatipuru	quatipuru	LC	-	-	CT		O1		pequeno não voador	arbóreo
<i>Microsciurus</i> sp.	-	quatipuruzinho	-	-	-	CT, O1				pequeno não voador	arbóreo
Sciuridae	esquilo, quatipuru	quatipuru, quatipuruz	-	-	-	CT, O1	T1	T1, O1		pequeno não voador	arbóreo
CRICETIDAE											
<i>Oecomys bicolor</i>	rato pequeno	rato-da-árvore	LC	-	-		C			pequeno não voador	terrestre
Sigmodontinae	rato	rato	-	-	-	CT, O1	CT	CT		pequeno não voador	terrestre
DASYPROCTIDAE											
<i>Dasyprocta fuliginosa</i>	cutia	cutia	LC	-	-	CT, T2	CT, T1,2, 3, O1	CT, T1,2		médio/grande	terrestre
<i>Myoprocta pratti</i>	cutiara	cutiara	LC	-	-	CT, T1,3	CT	CT		médio/grande	terrestre
CUNICULIDAE											
<i>Cuniculus paca</i>	paca	paca	LC	III		CT, T2	CT, T2	CT, T2, O1		médio/grande	terrestre
ECHIMYIDAE											
<i>Proechimys cuvieri</i>	cutiara, rato	rato-de-espinho	LC	-	-		O1			pequeno não voador	terrestre
<i>Proechimys</i> sp.	cutiara, rato	rato-de-espinho	-	-	-	CT		CT		pequeno não voador	terrestre
Chiroptera											
EMBALLONURIDAE											
<i>Cormura brevirostris</i>	morcego	morcego	LC	-	-	T1	G			pequeno voador	-
<i>Peropteryx</i> cf. <i>macrotis</i>	morcego	morcego	LC	-	-			G		pequeno voador	-
<i>Rhynchonycteris naso</i>	morcego	morcego-de-tromba	LC	-	-	G	G	O1		pequeno voador	-
<i>Saccopteryx bilineata</i>	morcego	morcego	LC	-	-	G	G	G		pequeno voador	-
<i>Saccopteryx leptura</i>	morcego	morcego	LC	-	-	G	G	G		pequeno voador	-
PHYLLOSTOMIDAE											
<i>Glossophaga soricina</i>	morcego	morcego-beija-flor	LC	-	-		C			pequeno voador	-
<i>Lionycteris spurrelli</i>	morcego	morcego-beija-flor	LC	-	-		C			pequeno voador	-

Alto Rio Içá, Amazonas, BRASIL

Seleção de Mamíferos Registrados no Alto Rio Içá

Farah Carrasco-Rueda¹, Alexander Arévalo-Sandi^{2,3}, Ivan Junqueira⁴, Jackson Moraes⁵, Alcinaide Vargas Adão⁶, Jordão Soares Fidelis⁷, Erli Vargas Adão⁶, Wilson Spironello⁸ e Maria Nazareth Ferreira da Silva³

¹Field Museum of Natural History, USA, ²Instituto Nacional de Pesquisas da Amazônia, Brasil, ³Grupo de Pesquisas de Mamíferos Amazônicos, Brasil, ⁴Instituto de Desenvolvimento Sustentável Mamirauá, Brasil, ⁵Mamuriá I, ⁶Nova Floresta do Urutauí, ⁷Mamuriá II & ⁸Instituto Nacional da Mata Atlântica, Brasil

Produzido pelos autores. Desenho: Maria Padilla, Field Museum. Agradecimentos: Matthew Hallett, Mark Johnston, Frankfurt Zoological Society (Equipamentos adicionais); Anderson Feijó, Carlos Aya e Ítalo Mourthé (identificação das espécies); Álvaro del Campo, Fernando Lessa, Ramiro Melinski, Nigel Pitman e Cameron Rutt (fotos adicionais). Arévalo-Sandi foi apoiado por uma bolsa de pós-doutorado do CNPq (processo nº 319262/2025-1).

Significado das cores dos nomes comuns: **verde** nome comum no Içá, **preto** nome comum Sociedade Brasileira de Mastozoologia



© Field Museum (2026) CC BY-NC 4.0. Os materiais sob esta licença são livres para uso/ compartilhamento/ remixagem com atribuição, mas não permitem o uso comercial da obra original.

[science.fieldmuseum.org/fieldguides] [1811] versão 1 5/2026

Familia / Espécie	Nome comum no Içá	Nome comum (SBMZ)	Status de conservação			Registros em cada acampamento			Alto Içá	Tamanho	Hábito
			IUCN	CITES	ICMBio 2022	Acampamento Mamuriá	Acampamento Urutauí	Acampamento Cristovão			
<i>Hsunityeris pattoni</i>	morcego	morcego-beija-flor	LC	-	-			C		pequeno voador	-
<i>Lophostoma silvicola</i>	morcego	morcego	LC	-	-	C	C	C		pequeno voador	-
<i>Gardnerycteris crenulatum</i>	morcego	morcego	LC	-	-			C		pequeno voador	-
<i>Phyloderma stenops</i>	morcego	morcego	LC	-	-		C			pequeno voador	-
<i>Phyllostomus elongatus</i>	morcego	morcego	LC	-	-			C		pequeno voador	-
<i>Phyllostomus hastatus</i>	morcego	morcego	LC	-	-	C				pequeno voador	-
<i>Tonatia maresi</i>	morcego	morcego	LC	-	-		C			pequeno voador	-
<i>Trachops cirrhosus</i>	morcego	morcego	LC	-	-	C				pequeno voador	-
<i>Trinycteris nicefori</i>	morcego	morcego	LC	-	-			C		pequeno voador	-
<i>Carollia brevicauda</i>	morcego	morcego	LC	-	-	C	C			pequeno voador	-
<i>Carollia perspicillata</i>	morcego	morcego	LC	-	-	C		C		pequeno voador	-
<i>Rhinophylla pumilio</i>	morcego	morcego	LC	-	-		C, T1	C		pequeno voador	-
<i>Artibeus lituratus</i>	morcego	morcego-das-frutas	LC	-	-			C		pequeno voador	-
<i>Artibeus obscurus</i>	morcego	morcego	LC	-	-			C		pequeno voador	-
<i>Platyrrhinus infuscus</i>	morcego	morcego-de-linha-branca	LC	-	-			C		pequeno voador	-
<i>Sturnira magna</i>	morcego	morcego	LC	-	-			C		pequeno voador	-
<i>Uroderma bilobatum</i>	morcego	morcego	LC	-	-			C		pequeno voador	-
MOLOSSIDAE											
Molossidae 25-30kHz	morcego	morcego	-	-	-				G	pequeno voador	-
Molossidae 30-35kHz	morcego	morcego	-	-	-				G	pequeno voador	-
<i>Promops centralis</i>	morcego	morcego	LC	-	-		G			pequeno voador	-
VESPERTILIONIDAE											
<i>Myotis simus</i>	morcego	morcego	DD	-	-	C				pequeno voador	-
Vespertilionidae 50kHz	morcego	morcego	-	-	-			G		pequeno voador	-
Vespertilionidae 65kHz	morcego	morcego	-	-	-		G			pequeno voador	-
Vespertilionidae 35kHz	morcego	morcego	-	-	-		G			pequeno voador	-
Carnivora											
FELIDAE											
<i>Leopardus pardalis</i>	jaguaritica	jaguaritica	LC	I	-	CT, T2	CT, T2			médio/grande	terrestre
<i>Leopardus wiedii</i>	gato-maracajá	gato-maracajá	NT	I	VU		CT			médio/grande	terrestre
<i>Puma concolor</i>	onça-vermelha	puma, onça parta	LC	II	-	CT, T2, O3	CT, T2	CT		médio/grande	terrestre
<i>Puma yagouaroundi</i>	gato-mourisco	gato-mourisco	LC	II	VU	CT				médio/grande	terrestre
<i>Panthera onca</i>	onça-pintada	onça-pintada	NT	I	VU	T2	CT, T2, O1,2	T2, O1		médio/grande	terrestre
CANIDAE											
<i>Atelocynus microtis</i>	cachorro-do-mato	cachorro-do-mato-de-orelha-curta	NT	-	VU	CT	T2			médio/grande	terrestre
MUSTELIDAE											
<i>Lontra longicaudis</i>	lontra-do-igarapé	lontra	NT	I	-		O1			médio/grande	semi-acuático
<i>Pteronura brasiliensis</i>	ariranha do peito branco	ariranha	EN	I	VU		O2				semi-acuático

Alto Rio Içá, Amazonas, BRASIL

Seleção de Mamíferos Registrados no Alto Rio Içá

Farah Carrasco-Rueda¹, Alexander Arévalo-Sandi^{2,3}, Ivan Junqueira⁴, Jackson Moraes⁵, Alcinate Vargas Adão⁶, Jordão Soares Fidelis⁷, Erli Vargas Adão⁶, Wilson Spironello⁸ e Maria Nazareth Ferreira da Silva³

¹Field Museum of Natural History, USA, ²Instituto Nacional de Pesquisas da Amazônia, Brasil, ³Grupo de Pesquisas de Mamíferos Amazônicos, Brasil, ⁴Instituto de Desenvolvimento Sustentável Mamirauá, Brasil, ⁵Mamuriá I, ⁶Nova Floresta do Urutauí, ⁷Mamuriá II & ⁸Instituto Nacional da Mata Atlântica, Brasil

Produzido pelos autores. Desenho: Maria Padilla, Field Museum. Agradecimentos: Matthew Hallett, Mark Johnston, Frankfurt Zoological Society (Equipamentos adicionais); Anderson Feijó, Carlos Aya e Ítalo Mourthé (identificação das espécies); Álvaro del Campo, Fernando Lessa, Ramiro Melinski, Nigel Pitman e Cameron Rutt (fotos adicionais). Arévalo-Sandi foi apoiado por uma bolsa de pós-doutorado do CNPq (processo nº 319262/2025-1).

Significado das cores dos nomes comuns: **verde** nome comum no Içá, **preto** nome comum Sociedade Brasileira de Mastozoologia



© Field Museum (2026) CC BY-NC 4.0. Os materiais sob esta licença são livres para uso/ compartilhamento/ remixagem com atribuição, mas não permitem o uso comercial da obra original.

[science.fieldmuseum.org/fieldguides] [1811] versão 1 5/2026

Familia / Espécie	Nome comum no Içá	Nome comum (SBMZ)	Status de conservação			Registros em cada acampamento			Alto Içá	Tamanho	Hábito
			IUCN	CITES	ICMBio 2022	Acampamento Mamuriá	Acampamento Urutauí	Acampamento Cristovão			
<i>Eira barbara</i>	irara	irara	LC	III	-	CT	CT	CT		médio/grande	terrestre
PROCYONIDAE											
<i>Nasua nasua</i>	quati	quati	LC	-	-	CT	CT, T2	T2		médio/grande	terrestre
<i>Potos flavus</i>	macaco jupará	jupará	LC	III	-	O3	CT			médio/grande	arbóreo
<i>Bassaricyon alleni</i>		olingo	LC	-	-			O3****		médio/grande	arbóreo
Perissodactyla											
TAPIRIDAE											
<i>Tapirus terrestris</i>	anta	anta	VU	III	VU	CT, T2, O1	CT, T2, O1,2	CT, T2		médio/grande	terrestre
Artiodactyla											
TAYASSUIDAE											
<i>Dicotyles tajacu</i>	caititu	cateto	LC	II	-	CT, T2, 3	CT, T1,2,3, O1	T2		médio/grande	terrestre
<i>Tayassu pecari</i>	queixada	queixada	VU	II	VU	T2	CT, T2, O2	T2, O1		médio/grande	terrestre
<i>Tayassuidae</i> sp.						T2		T2		-	terrestre
CERVIDAE											
<i>Mazama americana</i>	veado-vermelho	veado-mateiro	DD	-	-	CT, T2	CT, T2	CT, T2		médio/grande	terrestre
<i>Mazama nemorivaga</i>	veado-roxo	veado-catingueiro	LC	-	-	C2	CT, T2	CT, T1,2,3		médio/grande	terrestre
<i>Mazama</i> spp. (<i>Mazama nemorivaga</i> ou <i>Mazama americana</i>)	veado	veado	-	-	-	T2				-	terrestre
Cetacea											
INIIDAE											
<i>Inia geoffrensis</i>	boto-vermelho	boto-vermelho	EN	-	EN			T1	O1	médio/grande	acuático
DELPHINIDAE											
<i>Sotalia fluviatilis</i>	golfinho	tucuxi	EN	I	-				O1	médio/grande	acuático

* *Marmosa murina* included in the IUCN list

** Observação de arranhado de unhas de preguiça

*** Appears as *Saimiri cassiquiarensis* ssp. *macrodon* in the IUCN Red List

**** Vocalização; necessita confirmação

CT = armadilha fotográfica

C = Captura

E = eDNA

O = Registro oportunista

T = Trilha

G = Registro acustico

1 = Observação direta (avistamento vivo ou carcaça)

2 = Rastros e sinais (toca, fezes, alimentação, arranhões, chafurdo)

3 = Vocalização