

# Municipio de Acevedo, Departamento de Huila, COLOMBIA

## Mamíferos de la Vereda La Ilusión

Fabian Cubillos, Wilson Morales (Q.E.P.D), Yiduar Cubillos, Ricardo Bocanegra, Milena Cubillos, Yorlady Morales, Hernan Narvaez, Mauricio Morales, Alex Narvaez , Carmen Alvarez, Gustavo Morales, Monica Cubillos  
Grupo de Monitoreo Comunitario de Biodiversidad Yaguá-Eté

Fotos: Grupo de Monitoreo Comunitario de Biodiversidad Yaguá-Eté (G.M.C.B) Yaguá-Eté. Producido por Grupo de Monitoreo Comunitario de Biodiversidad Yaguá-Eté (fabianguilermocubillos@gmail.com; maumoralva04@gmail.com) con la asistencia de Valéria Sampaio, Field Museum. Agradecimientos: Programa HYLEA-CTAA, Conservación Internacional Colombia, Corporación Autónoma Regional del Alto Magdalena CAM, a la comunidad del centro poblado de San Adolfo y sus Veredas en especial la comunidad de la Vereda la Ilusión. NT: Casi amenazado, LC: Preocupación menor, EN: En peligro, VU: Vulnerable.

© Field Museum (2026) CC BY-NC 4.0. Los trabajos con esta licencia son libres de usar / compartir / remezclar con atribución, pero no permiten el uso comercial del trabajo original.

[science.fieldmuseum.org/fieldguides] [1749] versión 1 4/2026

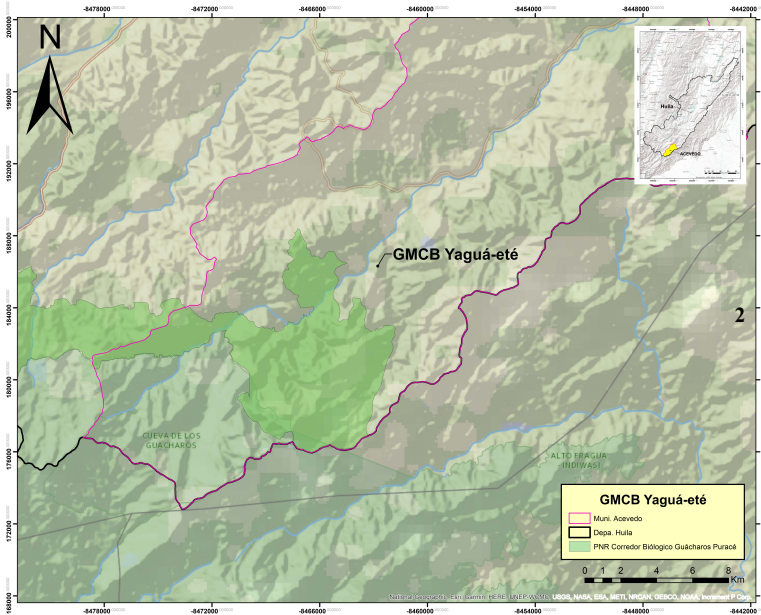

1 Ubicación geográfica de la Vereda La Ilusión, PNR Corredor Biológico Guacharos Puracé

La vereda La Ilusión se encuentra ubicada zona rural del corregimiento de San Adolfo, municipio de Acevedo, al suroriente del departamento del Huila, en el flanco oriental de la Cordillera Oriental. La vereda se localiza en zonas de alta importancia ecológica ya que hace parte del área de amortiguación del Parque Natural Regional Corredor Biológico Guacharos Puracé, conservando ecosistemas de bosque húmedo andino, subandino y de alta montaña y cumple un papel fundamental en la provisión de servicios ecosistémicos y conectividad natural regional con los Parques Nacionales Naturales; Puracé, Cueva de los Guacharos, Churumbelos y Alto Fragua Indi Wasi.

Desde el año 2021 el Grupo de Monitoreo Comunitario de la Biodiversidad Yaguá-Eté, conformado por actores locales de la vereda y como parte de programas regionales como Pacto HYLEA y Red de Monitoreo Comunitario de Biodiversidad del Corredor de Transición Andino Amazónica (Caquetá, Putumayo Cauca y Huila), adelanta procesos de monitoreo de la biodiversidad de fauna, resaltando su gran aporte en el registro de mamíferos grandes y mediamos por medio de fototrampeo en los que se encuentran especies amenazadas a nivel global (UICN) y nacional (Libro Rojo de Mamíferos de Colombia, Resolución 0126 de 2024) como: *Andinocervus rufinus* (VU) (venado de paramo), *Leopardus tigrinus* (VU) (Oncilla), *Tapirus pinchaque* (EN) (Danta de montaña), *Tremarctos ornatus* (VU) (Oso Andino-Oso de anteojos) y el primer registro de la *Panthera onca* (NT) (Jaguar mariposo) para el departamento del Huila.

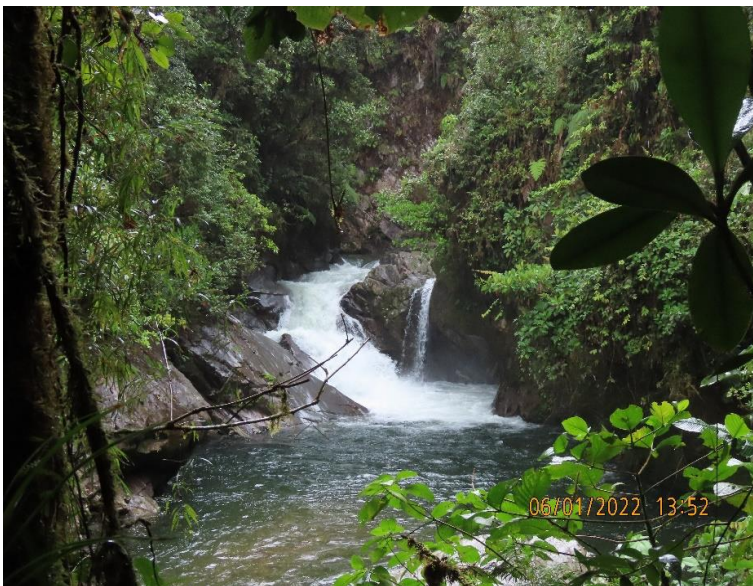

2 Quebrada Aguas Claras, Cascada de los Chorros

# Municipio de Acevedo, Departamento de Huila, COLOMBIA

## Mamíferos de la Vereda La Ilusión

Fabian Cubillos, Wilson Morales (Q.E.P.D), Yiduar Cubillos, Ricardo Bocanegra, Milena Cubillos, Yorlady Morales, Hernan Narvaez, Mauricio Morales, Alex Narvaez, Carmen Alvarez, Gustavo Morales, Monica Cubillos  
Grupo de Monitoreo Comunitario de Biodiversidad Yaguá-Eté

Fotos: Grupo de Monitoreo Comunitario de Biodiversidad Yaguá-Eté (G.M.C.B) Yaguá-Eté. Producido por Grupo de Monitoreo Comunitario de Biodiversidad Yaguá-Eté (fabianguilermocubillos@gmail.com; maumoralva04@gmail.com) con la asistencia de Valéria Sampaio, Field Museum. Agradecimientos: Programa HYLEA-CTAA, Conservación Internacional Colombia, Corporación Autónoma Regional del Alto Magdalena CAM, a la comunidad del centro poblado de San Adolfo y sus Veredas en especial la comunidad de la Vereda la Ilusión. NT: Casi amenazado, LC: Preocupación menor, EN: En peligro, VU: Vulnerable.

 © Field Museum (2026) CC BY-NC 4.0. Los trabajos con esta licencia son libres de usar / compartir / remezclar con atribución, pero no permiten el uso comercial del trabajo original.

[science.fieldmuseum.org/fieldguides] [1749] versión 1 4/2026

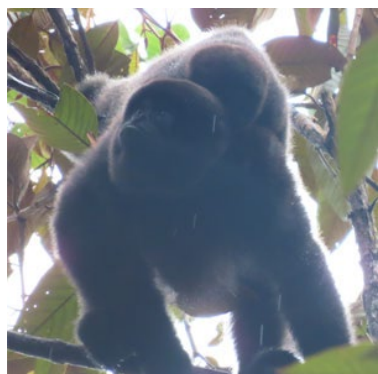

3 *Lagothrix lagotricha*  
ATELIDAE  
Mono choro  
VU



4 *Cerdocyon thous*  
CANIDAE  
Zorro común  
LC



5 *Saimiri cassiquiarensis*  
CEBIDAE  
Mono ardilla  
LC



6 *Andinocervus rufinus*  
CERVIDAE  
Venado de páramo  
VU

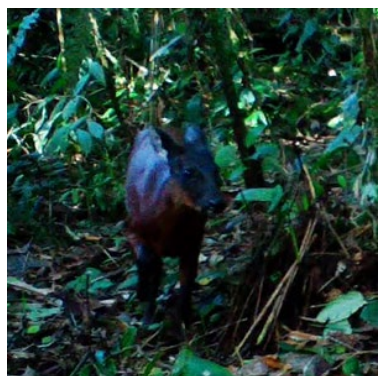

7 *Andinocervus rufinus*  
CERVIDAE  
Venado de páramo  
VU



8 *Dasypus novemcinctus*  
DASYPODIDAE  
Armadillo nueve bandas  
LC



9 *Dasyprocta punctata*  
DASYPROCTIDAE  
Guatín o guara  
LC



10 *Marmosa* sp.  
DIDELPHIDAE  
Musaraña  
VU



11 *Panthera onca*  
FELIDAE  
Jaguar o tigre mariposo  
NT



12 *Panthera onca*  
FELIDAE  
Jaguar o tigre mariposo  
NT



13 *Herpailurus yagouaroundi*  
FELIDAE  
Puma yagouaroundi  
LC



14 *Leopardus* cf. *tigrinus*  
FELIDAE  
Oncilla  
VU

# Municipio de Acevedo, Departamento de Huila, COLOMBIA

## Mamíferos de la Vereda La Ilusión

Fabian Cubillos, Wilson Morales (Q.E.P.D), Yiduar Cubillos, Ricardo Bocanegra, Milena Cubillos, Yorlady Morales, Hernan Narvaez, Mauricio Morales, Alex Narvaez, Carmen Alvarez, Gustavo Morales, Monica Cubillos  
Grupo de Monitoreo Comunitario de Biodiversidad Yaguá-Eté

Fotos: Grupo de Monitoreo Comunitario de Biodiversidad Yaguá-Eté (G.M.C.B) Yaguá-Eté. Producido por Grupo de Monitoreo Comunitario de Biodiversidad Yaguá-Eté (fabianguilermocubillos@gmail.com; maumoralva04@gmail.com) con la asistencia de Valéria Sampaio, Field Museum. Agradecimientos: Programa HYLEA-CTAA, Conservación Internacional Colombia, Corporación Autónoma Regional del Alto Magdalena CAM, a la comunidad del centro poblado de San Adolfo y sus Veredas en especial la comunidad de la Vereda la Ilusión. NT: Casi amenazado, LC: Preocupación menor, EN: En peligro, VU: Vulnerable.

 © Field Museum (2026) CC BY-NC 4.0. Los trabajos con esta licencia son libres de usar / compartir / remezclar con atribución, pero no permiten el uso comercial del trabajo original.

[science.fieldmuseum.org/fieldguides] [1749] versión 1 4/2026



15 *Leopardus cf. tigrinus*  
FELIDAE  
Oncilla  
VU



16 *Leopardus pardalis*  
FELIDAE  
Ocelote  
LC



17 *Leopardus pardalis*  
FELIDAE  
Ocelote  
LC



18 *Puma concolor*  
FELIDAE  
León de montaña  
LC

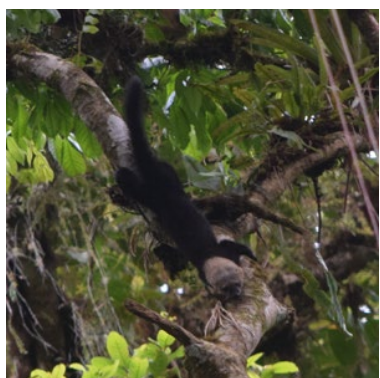

19 *Eira barbara*  
MUSTELIDAE  
Tayra  
LC



20 *Lontra longicaudis*  
MUSTELIDAE  
Lobito de río  
NT

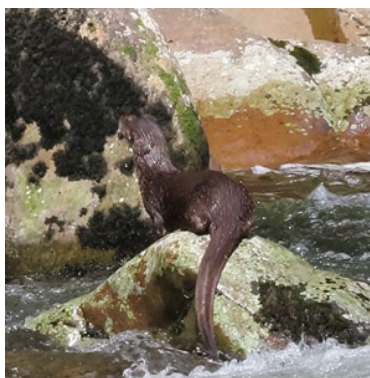

21 *Lontra longicaudis*  
MUSTELIDAE  
Lobito de río  
NT

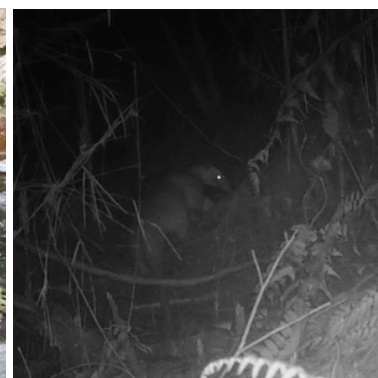

22 *Tamandua tetradactyla*  
MYRMECOPHAGIDAE  
Oso Hormiguero  
LC

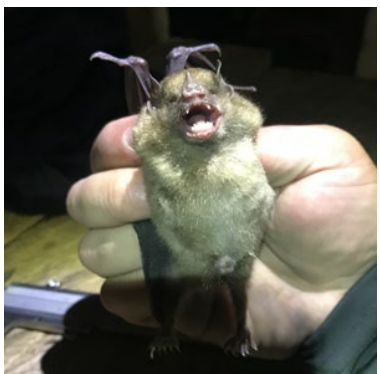

23 *Sturnira sp.*  
PHYLLOSTOMIDAE



24 *Nasua nasua*  
PROCYONIDAE  
Cusumbo  
LC



25 *Nasua nasua*  
PROCYONIDAE  
Cusumbo  
LC

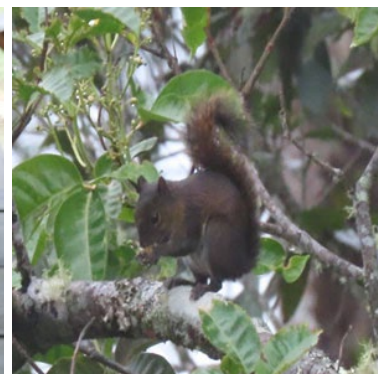

26 *Sciurus granatensis*  
SCIURIDAE  
Ardilla de cola roja  
LC

# Municipio de Acevedo, Departamento de Huila, COLOMBIA

## Mamíferos de la Vereda La Ilusión

Fabian Cubillos, Wilson Morales (Q.E.P.D), Yiduar Cubillos, Ricardo Bocanegra, Milena Cubillos, Yorlady Morales, Hernan Narvaez, Mauricio Morales, Alex Narvaez , Carmen Alvarez, Gustavo Morales, Monica Cubillos  
Grupo de Monitoreo Comunitario de Biodiversidad Yaguá-Eté

Fotos: Grupo de Monitoreo Comunitario de Biodiversidad Yaguá-Eté (G.M.C.B) Yaguá-Eté. Producido por Grupo de Monitoreo Comunitario de Biodiversidad Yaguá-Eté (fabianguilermocubillos@gmail.com; maumoralva04@gmail.com) con la asistencia de Valéria Sampaio, Field Museum. Agradecimientos: Programa HYLEA-CTAA, Conservación Internacional Colombia, Corporación Autónoma Regional del Alto Magdalena CAM, a la comunidad del centro poblado de San Adolfo y sus Veredas en especial la comunidad de la Vereda la Ilusión. NT: Casi amenazado, LC: Preocupación menor, EN: En peligro, VU: Vulnerable.

© Field Museum (2026) CC BY-NC 4.0. Los trabajos con esta licencia son libres de usar / compartir / remezclar con atribución, pero no permiten el uso comercial del trabajo original.

[science.fieldmuseum.org/fieldguides] [1749] versión 1 4/2026



27 *Tapirus pinchaque*  
TAPIRIDAE  
Danta de paramo

EN



28 *Tapirus pinchaque*  
TAPIRIDAE  
Danta de paramo

EN



29 *Tremarctos ornatus*  
URSIDAE  
Oso de anteojos

VU

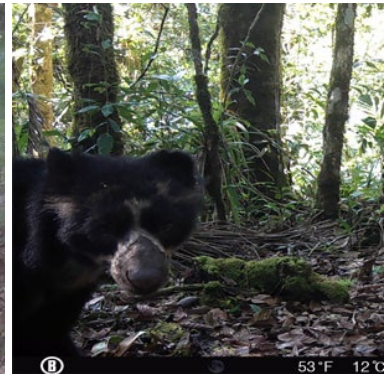

30 *Tremarctos ornatus*  
URSIDAE  
Oso de anteojos

VU



31

“POR UNA CONVIVENCIA PACÍFICA CON LA FAUNA Y FLORA DEL TERRITORIO”