

Jardín Botánico de Cartagena “Guillermo Piñeres”, Bolívar, COLOMBIA

Plantas del Jardín de Jacquin

Mariana Celis-Quintero, Julieth Rincón-Blanco, Paula Sandoval-Machado & Daniela Tamayo-Montilla

Universidad de los Andes - Jardín Botánico de Cartagena "Guillermo Piñeres"

Fotos: Mariana Celis-Quintero, Julieth Rincón-Blanco, Paula Sandoval-Machado, Daniela Tamayo-Montilla y María Paula Contreras (MPC). Producido por María Paula Contreras [horticultura@jbgp.org.co], con la asistencia de Valéria Sampaio, Field Museum. Con el apoyo de: Jardín Botánico de Cartagena "Guillermo Piñeres" [ciencia@jbgp.org.co].

 © Field Museum (2026) CC BY-NC 4.0. Los trabajos con esta licencia son libres de usar / compartir / remezclar con atribución, pero no permiten el uso comercial del trabajo original.

[science.fieldmuseum.org/fieldguides] [1594] versión 1 4/2026



1 *Aphelandra pulcherrima*
ACANTHACEAE
Hierba del camarón



2 *Elytraria imbricata* MPC
ACANTHACEAE
Cordón de San Juan



3 *Hymenocallis littoralis*
AMARYLLIDACEAE
Lirio araña



4 *Astronium graveolens* MPC
ANACARDIACEAE
Quebracho



5 *Cascabela thevetia*
APOCYNACEAE
Covalonga



6 *Plumeria alba* MPC
APOCYNACEAE
Alhelí blanco

Jardín Botánico de Cartagena “Guillermo Piñeres”, Bolívar, COLOMBIA

Plantas del Jardín de Jacquin

Mariana Celis-Quintero, Julieth Rincón-Blanco, Paula Sandoval-Machado & Daniela Tamayo-Montilla

Universidad de los Andes - Jardín Botánico de Cartagena "Guillermo Piñeres"

Fotos: Mariana Celis-Quintero, Julieth Rincón-Blanco, Paula Sandoval-Machado, Daniela Tamayo-Montilla y María Paula Contreras (MPC). Producido por María Paula Contreras [horticultura@jbgp.org.co], con la asistencia de Valéria Sampaio, Field Museum. Con el apoyo de: Jardín Botánico de Cartagena "Guillermo Piñeres" [ciencia@jbgp.org.co].



© Field Museum (2026) CC BY-NC 4.0. Los trabajos con esta licencia son libres de usar / compartir / remezclar con atribución, pero no permiten el uso comercial del trabajo original.

[science.fieldmuseum.org/fieldguides] [1594] versión 1 4/2026



7 *Tabernaemontana grandiflora*
APOCYNACEAE
Lechoso



8 *Anthurium* sp.
ARACEAE
Tabaco



9 *Dieffenbachia seguine*
ARACEAE
Hoja de coche



10 *Cocos nucifera*
ARECACEAE
Palma de coco



11 *Aristolochia anguicida*
ARISTOLOCHIACEAE
Contracapitán



12 *Handroanthus chrysanthus*
BIGNONIACEAE
Guayacán amarillo

MPC

Jardín Botánico de Cartagena “Guillermo Piñeres”, Bolívar, COLOMBIA

Plantas del Jardín de Jacquin

Mariana Celis-Quintero, Julieth Rincón-Blanco, Paula Sandoval-Machado & Daniela Tamayo-Montilla

Universidad de los Andes - Jardín Botánico de Cartagena "Guillermo Piñeres"

Fotos: Mariana Celis-Quintero, Julieth Rincón-Blanco, Paula Sandoval-Machado, Daniela Tamayo-Montilla y María Paula Contreras (MPC). Producido por María Paula Contreras [horticultura@jbgp.org.co], con la asistencia de Valéria Sampaio, Field Museum. Con el apoyo de: Jardín Botánico de Cartagena "Guillermo Piñeres" [ciencia@jbgp.org.co].

 © Field Museum (2026) CC BY-NC 4.0. Los trabajos con esta licencia son libres de usar / compartir / remezclar con atribución, pero no permiten el uso comercial del trabajo original.

[science.fieldmuseum.org/fieldguides] [1594] versión 1 4/2026



13 *Bourreria exsucca*
BORAGINACEAE
Maderafuerte



14 *Cordia alba*
BORAGINACEAE
Uvito mocosó



15 *Cordia sebestena*
BORAGINACEAE
Sanjoaquin



16 *Tillandsia flexuosa*
BROMELIACEAE
Gallito



17 *Bursera simaruba*
BURSERACEAE
Resbalamono

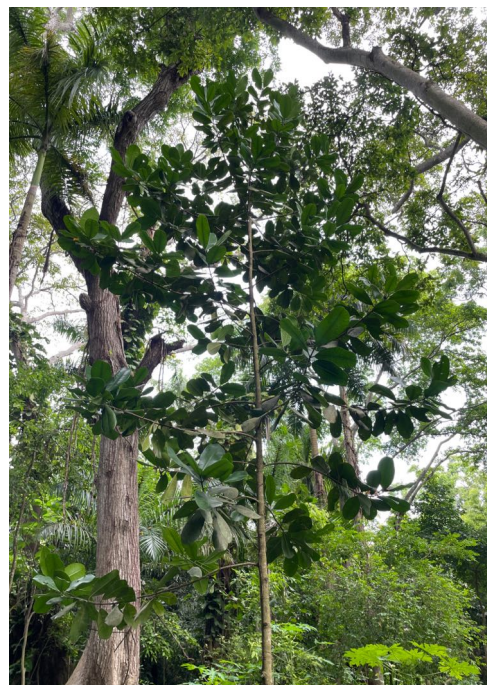

18 *Mammea americana*
CALOPHYLLACEAE
Mamei

Jardín Botánico de Cartagena “Guillermo Piñeres”, Bolívar, COLOMBIA

Plantas del Jardín de Jacquin

Mariana Celis-Quintero, Julieth Rincón-Blanco, Paula Sandoval-Machado & Daniela Tamayo-Montilla

Universidad de los Andes - Jardín Botánico de Cartagena "Guillermo Piñeres"

Fotos: Mariana Celis-Quintero, Julieth Rincón-Blanco, Paula Sandoval-Machado, Daniela Tamayo-Montilla y María Paula Contreras (MPC). Producido por María Paula Contreras [horticultura@jbgp.org.co], con la asistencia de Valéria Sampaio, Field Museum. Con el apoyo de: Jardín Botánico de Cartagena "Guillermo Piñeres" [ciencia@jbgp.org.co].



© Field Museum (2026) CC BY-NC 4.0. Los trabajos con esta licencia son libres de usar / compartir / remezclar con atribución, pero no permiten el uso comercial del trabajo original.

[science.fieldmuseum.org/fieldguides] [1594] versión 1 4/2026



19 *Hippobroma longiflora*
CAMPANULACEAE
Azucena



20 *Capparidastrum frondosum*
CAPPARACEAE
Contraprieta



21 *Vasconcellea cauliflora*
CARICACEAE
Papayuelo



22 *Evolvulus nummularius*
CONVOLVULACEAE
Enredadera redonda

MPC



23 *Euphorbia tithymaloides*
EUPHORBIACEAE
Pítamo real

MPC



24 *Jatropha multifida*
EUPHORBIACEAE
Maná

Jardín Botánico de Cartagena “Guillermo Piñeres”, Bolívar, COLOMBIA

Plantas del Jardín de Jacquin

Mariana Celis-Quintero, Julieth Rincón-Blanco, Paula Sandoval-Machado & Daniela Tamayo-Montilla

Universidad de los Andes - Jardín Botánico de Cartagena "Guillermo Piñeres"

Fotos: Mariana Celis-Quintero, Julieth Rincón-Blanco, Paula Sandoval-Machado, Daniela Tamayo-Montilla y María Paula Contreras (MPC). Producido por María Paula Contreras [horticultura@jbgp.org.co], con la asistencia de Valéria Sampaio, Field Museum. Con el apoyo de: Jardín Botánico de Cartagena "Guillermo Piñeres" [ciencia@jbgp.org.co].

 © Field Museum (2026) CC BY-NC 4.0. Los trabajos con esta licencia son libres de usar / compartir / remezclar con atribución, pero no permiten el uso comercial del trabajo original.

[science.fieldmuseum.org/fieldguides] [1594] versión 1 4/2026



25 *Caesalpinia pulcherrima* MPC
FABACEAE
Angelito



26 *Indigofera suffruticosa* MPC
FABACEAE
Añil



27 *Lonchocarpus violaceus* MPC
FABACEAE
Balché



28 *Parkinsonia aculeata* MPC
FABACEAE
Sauce guajiro



29 *Platymiscium pinnatum* MPC
FABACEAE
Trebol



30 *Sophora tomentosa* MPC
FABACEAE
Sófora plateada

Jardín Botánico de Cartagena “Guillermo Piñeres”, Bolívar, COLOMBIA

Plantas del Jardín de Jacquin

Mariana Celis-Quintero, Julieth Rincón-Blanco, Paula Sandoval-Machado & Daniela Tamayo-Montilla

Universidad de los Andes - Jardín Botánico de Cartagena "Guillermo Piñeres"

Fotos: Mariana Celis-Quintero, Julieth Rincón-Blanco, Paula Sandoval-Machado, Daniela Tamayo-Montilla y María Paula Contreras (MPC). Producido por María Paula Contreras [horticultura@jbgp.org.co], con la asistencia de Valéria Sampaio, Field Museum. Con el apoyo de: Jardín Botánico de Cartagena "Guillermo Piñeres" [ciencia@jbgp.org.co].



© Field Museum (2026) CC BY-NC 4.0. Los trabajos con esta licencia son libres de usar / compartir / remezclar con atribución, pero no permiten el uso comercial del trabajo original.

[science.fieldmuseum.org/fieldguides] [1594] versión 1 4/2026



31 *Gyrocarpus americanus*
HERNANDIACEAE
Cedro blanco



32 *Helicteres baruensis* MPC
MALVACEAE
Majagua de playa



33 *Helicteres carthagenensis* MPC
MALVACEAE
Majagua de agua



34 *Melochia pyramidata* MPC
MALVACEAE
Escobilla

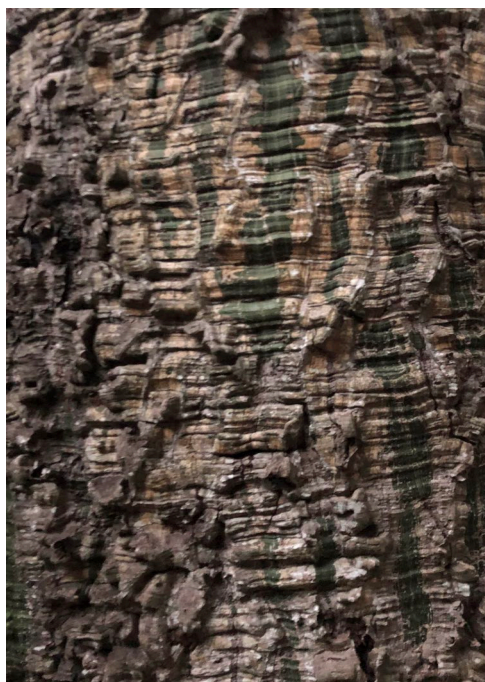

35 *Pseudobombax septenatum*
MALVACEAE
Ceibo barrigón

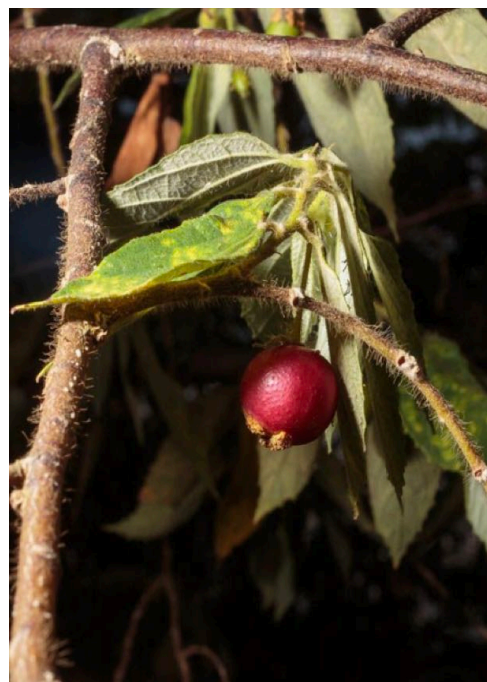

36 *Muntingia calabura* MPC
MUNTINGIACEAE
Guayuyo

Jardín Botánico de Cartagena “Guillermo Piñeres”, Bolívar, COLOMBIA

Plantas del Jardín de Jacquin

Mariana Celis-Quintero, Julieth Rincón-Blanco, Paula Sandoval-Machado & Daniela Tamayo-Montilla

Universidad de los Andes - Jardín Botánico de Cartagena "Guillermo Piñeres"

Fotos: Mariana Celis-Quintero, Julieth Rincón-Blanco, Paula Sandoval-Machado, Daniela Tamayo-Montilla y María Paula Contreras (MPC). Producido por María Paula Contreras [horticultura@jbgp.org.co], con la asistencia de Valéria Sampaio, Field Museum. Con el apoyo de: Jardín Botánico de Cartagena "Guillermo Piñeres" [ciencia@jbgp.org.co].



© Field Museum (2026) CC BY-NC 4.0. Los trabajos con esta licencia son libres de usar / compartir / remezclar con atribución, pero no permiten el uso comercial del trabajo original.

[science.fieldmuseum.org/fieldguides] [1594] versión 1 4/2026



37 *Trichocentrum carthagense* MPC
ORCHIDACEAE
Chilillo



38 *Trichocentrum cebolleta* MPC
ORCHIDACEAE
Cebolleta



39 *Coccoloba uvifera* MPC
POLYGONACEAE
Uva de playa



40 *Rhizophora mangle*
RHIZOPHORACEAE
Mangle rojo

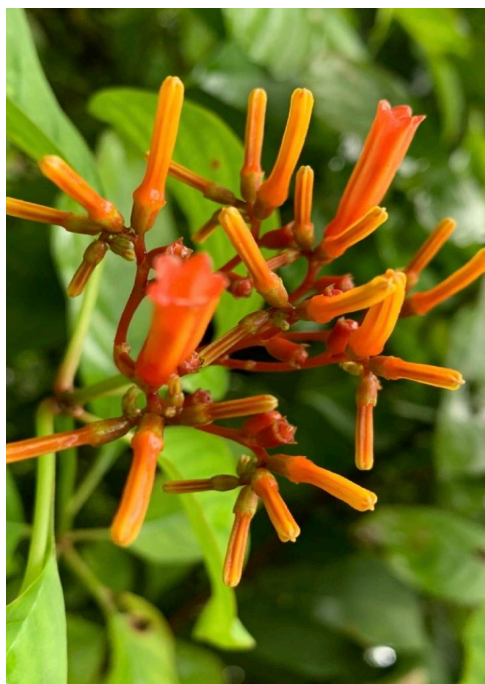

41 *Hamelia patens* MPC
RUBIACEAE
Bencenuco



42 *Psychotria carthagenensis* MPC
RUBIACEAE
Bencenuco

Jardín Botánico de Cartagena “Guillermo Piñeres”, Bolívar, COLOMBIA

Plantas del Jardín de Jacquin

Mariana Celis-Quintero, Julieth Rincón-Blanco, Paula Sandoval-Machado & Daniela Tamayo-Montilla

Universidad de los Andes - Jardín Botánico de Cartagena "Guillermo Piñeres"

Fotos: Mariana Celis-Quintero, Julieth Rincón-Blanco, Paula Sandoval-Machado, Daniela Tamayo-Montilla y María Paula Contreras (MPC). Producido por María Paula Contreras [horticultura@jbgp.org.co], con la asistencia de Valéria Sampaio, Field Museum. Con el apoyo de: Jardín Botánico de Cartagena "Guillermo Piñeres" [ciencia@jbgp.org.co].

 © Field Museum (2026) CC BY-NC 4.0. Los trabajos con esta licencia son libres de usar / compartir / remezclar con atribución, pero no permiten el uso comercial del trabajo original.

[science.fieldmuseum.org/fieldguides] [1594] versión 1 4/2026



43 *Capraria biflora*
SCROPHULARIACEAE
Lengua de gallina

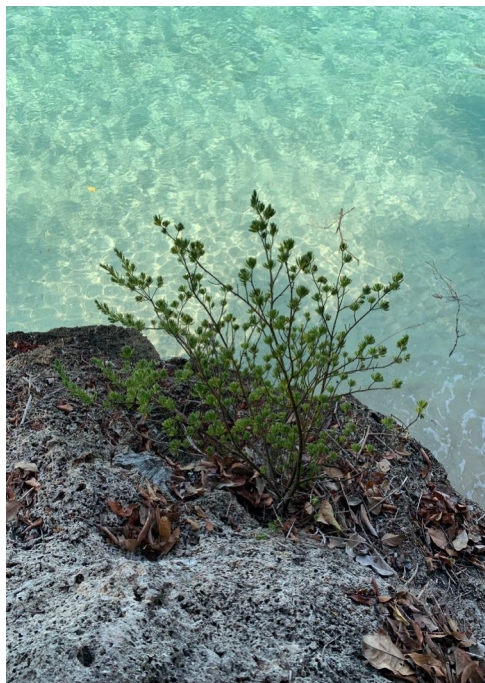

44 *Suriana maritima*
SURIANACEAE
Tabaquillo MPC



45 *Talinum fruticosum*
TALINACEAE
Verdolaga MPC



46 *Talinum paniculatum*
TALINACEAE
Rama de sapo



47 *Petrea volubilis*
VERBENACEAE
Jazmín azul MPC



48 *Bulnesia arborea*
ZYGOPHYLLACEAE
Guayacán de bola MPC