

Inambari, Provincia de Tambopata, Departamento de Madre de Dios, PERÚ

Murciélagos Seleccionados de la Comunidad Nativa Kotsimba (Zona de Amortiguamiento del Parque Nacional Bahuaja Sonene)

Yngrid Cordova^{1,2,3}, Alejandro Portillo^{1,2}, Rocio Vargas¹, Gladys Tapara^{1,3}, Siwar Castillo^{1,3},
Susan Merma Kc.¹, & Cristian R. Alvarez¹

¹Universidad Nacional de San Antonio Abad del Cusco, ²Museo de Historia Natural-Cusco & ³Centro de Investigación VERTEBRATE

Fotos: Yngrid Cordova. Producido por Yngrid Cordova (yngrid.ruby@gmail.com). Agradecimientos: Lodge Kotsimba y Centro de Investigación VERTEBRATE.



© Field Museum (2025) CC BY-NC 4.0. Los trabajos con esta licencia son libres de usar / compartir / remezclar con atribución, pero no permiten el uso comercial del trabajo original.

[science.fieldmuseum.org/fieldguides]

[1792] versión 1 11/2025



1 *Molossus molossus*
MOLOSSIDAE

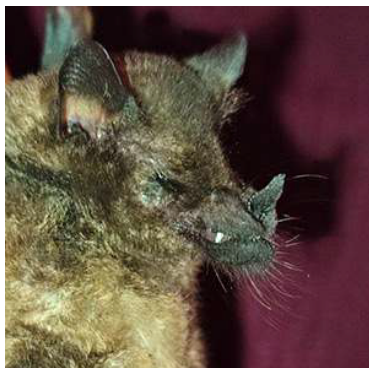

2 *Anoura caudifer*
PHYLLOSTOMIDAE

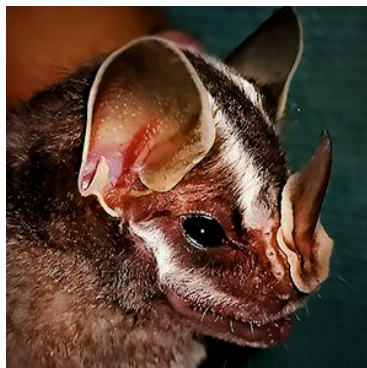

3 *Artibeus cinereus*
PHYLLOSTOMIDAE



4 *Artibeus glaucus*
PHYLLOSTOMIDAE



5 *Artibeus gnomus*
PHYLLOSTOMIDAE



6 *Artibeus lituratus*
PHYLLOSTOMIDAE



7 *Artibeus obscurus*
PHYLLOSTOMIDAE



8 *Artibeus planirostris*
PHYLLOSTOMIDAE



9 *Carollia brevicauda*
PHYLLOSTOMIDAE



10 *Carollia* sp.
PHYLLOSTOMIDAE



11 *Carollia perspicillata*
PHYLLOSTOMIDAE

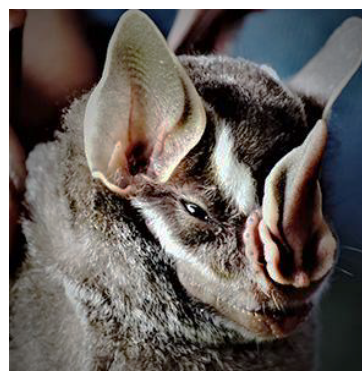

12 *Chiroderma trinitatum*
PHYLLOSTOMIDAE

Inambari, Provincia de Tambopata, Departamento de Madre de Dios, PERÚ

Murciélagos Seleccionados de la Comunidad Nativa Kotsimba (Zona de Amortiguamiento del Parque Nacional Bahuaja Sonene)

2

Yngrid Cordova^{1,2,3}, Alejandro Portillo^{1,2}, Rocio Vargas¹, Gladys Tapara^{1,3}, Siwar Castillo^{1,3},
Susan Merma Kc.¹, & Cristian R. Alvarez¹

¹Universidad Nacional de San Antonio Abad del Cusco, ²Museo de Historia Natural-Cusco & ³Centro de Investigación VERTEBRATE

Fotos: Yngrid Cordova. Producido por Yngrid Cordova (yngrid.ruby@gmail.com). Agradecimientos: Lodge Kotsimba y Centro de Investigación VERTEBRATE.



© Field Museum (2025) CC BY-NC 4.0. Los trabajos con esta licencia son libres de usar / compartir / remezclar con atribución, pero no permiten el uso comercial del trabajo original.

[science.fieldmuseum.org/fieldguides]

[1792] versión 1 11/2025



13 *Desmodus rotundus*
PHYLLOSTOMIDAE



14 *Glyphonycteris sylvestris*
PHYLLOSTOMIDAE



15 *Hsunnycteris thomasi*
PHYLLOSTOMIDAE



16 *Lophostoma silvicolum*
PHYLLOSTOMIDAE

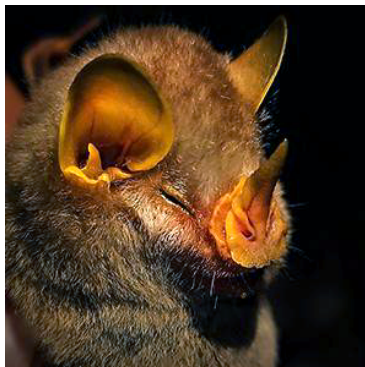

17 *Mesophylla macconnelli*
PHYLLOSTOMIDAE



18 *Phyllostomus elongatus*
PHYLLOSTOMIDAE



19 *Phyllostomus hastatus*
PHYLLOSTOMIDAE

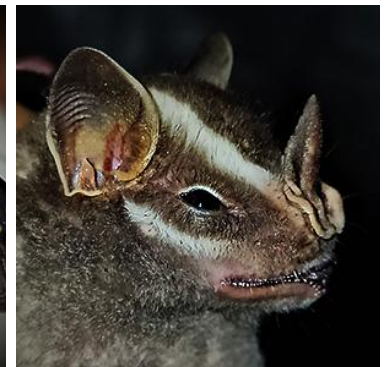

20 *Platyrrhinus brachycephalus*
PHYLLOSTOMIDAE



21 *Platyrrhinus incarum*
PHYLLOSTOMIDAE



22 *Platyrrhinus infuscus*
PHYLLOSTOMIDAE



23 *Rhinophylla pumilio*
PHYLLOSTOMIDAE



24 *Sturnira magna*
PHYLLOSTOMIDAE

Inambari, Provincia de Tambopata, Departamento de Madre de Dios, PERÚ

Murciélagos Seleccionados de la Comunidad Nativa Kotsimba (Zona de Amortiguamiento del Parque Nacional Bahuaja Sonene)

Yngrid Cordova^{1,2,3}, Alejandro Portillo^{1,2}, Rocio Vargas¹, Gladys Tapara^{1,3}, Siwar Castillo^{1,3},
Susan Merma Kc.¹, & Cristian R. Alvarez¹

¹Universidad Nacional de San Antonio Abad del Cusco, ²Museo de Historia Natural-Cusco & ³Centro de Investigación VERTEBRATE

Fotos: Yngrid Cordova. Producido por Yngrid Cordova (yngrid.ruby@gmail.com). Agradecimientos: Lodge Kotsimba y Centro de Investigación VERTEBRATE.



© Field Museum (2025) CC BY-NC 4.0. Los trabajos con esta licencia son libres de usar / compartir / remezclar con atribución, pero no permiten el uso comercial del trabajo original.

[science.fieldmuseum.org/fieldguides]

[1792] versión 1 11/2025



25 *Sturnira tildae*
PHYLLOSTOMIDAE



26 *Tonatia maresi*
PHYLLOSTOMIDAE



27 *Uroderma bilobatum*
PHYLLOSTOMIDAE



28 Los bosques de la comunidad nativa Kotsimba presentan una gradiente altitudinal que va desde los 300 hasta los 700 m de altitud, la parte baja está impactado por la minería ilegal y la parte alta por la tala selectiva. Está ubicada sobre ambas márgenes del río Malinowski, formando parte de la zona de amortiguamiento del Parque Nacional Bahuaja Sonene.